

LEGENDA:

SUFIT PODWIESZANY  
Z PŁYTY G-K

**PRZEMYSŁOWY INSTYTUT AUTMATYKI I POMIARÓW**  
IMiE 67-100 Wrocław

3  
"3 deko"  
PRACOWNIA ARCHITEKTONICZNA  
INWESPOLICA

PROJEKT ARCHITEKTONICZNO - BUDOWLANY  
ROZBUDOWY HOLU WEJŚCIOWEGO

Aleje Jerozolimskie 202, 02-486 Warszawa

ADRES:

SUFITY PODWIESZANE

RYŚUNEK:	ARCHITEKTURA BRANŻA:	PROJ.BUDOWLANY FAZA:	NR. RYSUNKU:
			CZERWIEC 2014 DATA:

PROJEKTANCI:	mgr.inż.arch. ZOFIA ŻÓŁTOWSKA	upr. bud. nr. MA / 058 / 11
	mgr.inż.arch. KATARZYNA KRACZKOWSKA	

RYSLINEK JEST ORLETY PRAWAMI AUTORSKIMI WENJAST PLUS 70% TOWARU I NIE MOZE BYC	1.50
--	------

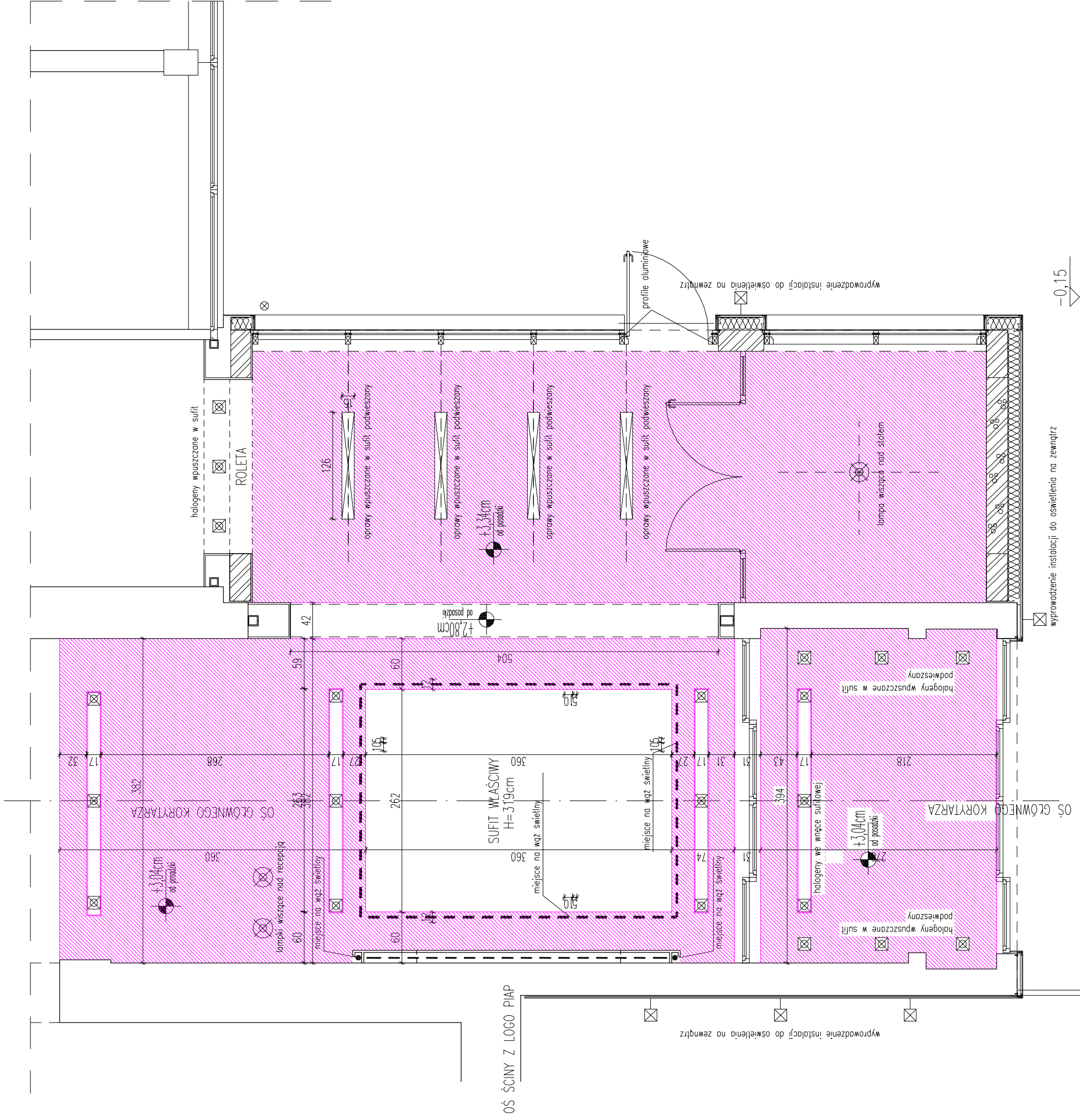
$$\frac{-0,15}{\triangle}$$

☐ wyrowadzenie instalacji do oswietlenia na zewnatrz

10